CASA CON ALBERCA EN SAN PABLO

https://www.demoinmob.website

Av. Horacio 725, Polanco, Polanco IV Secc, Miguel Hidalgo, 11550 Ciudad de México, CDMX, México

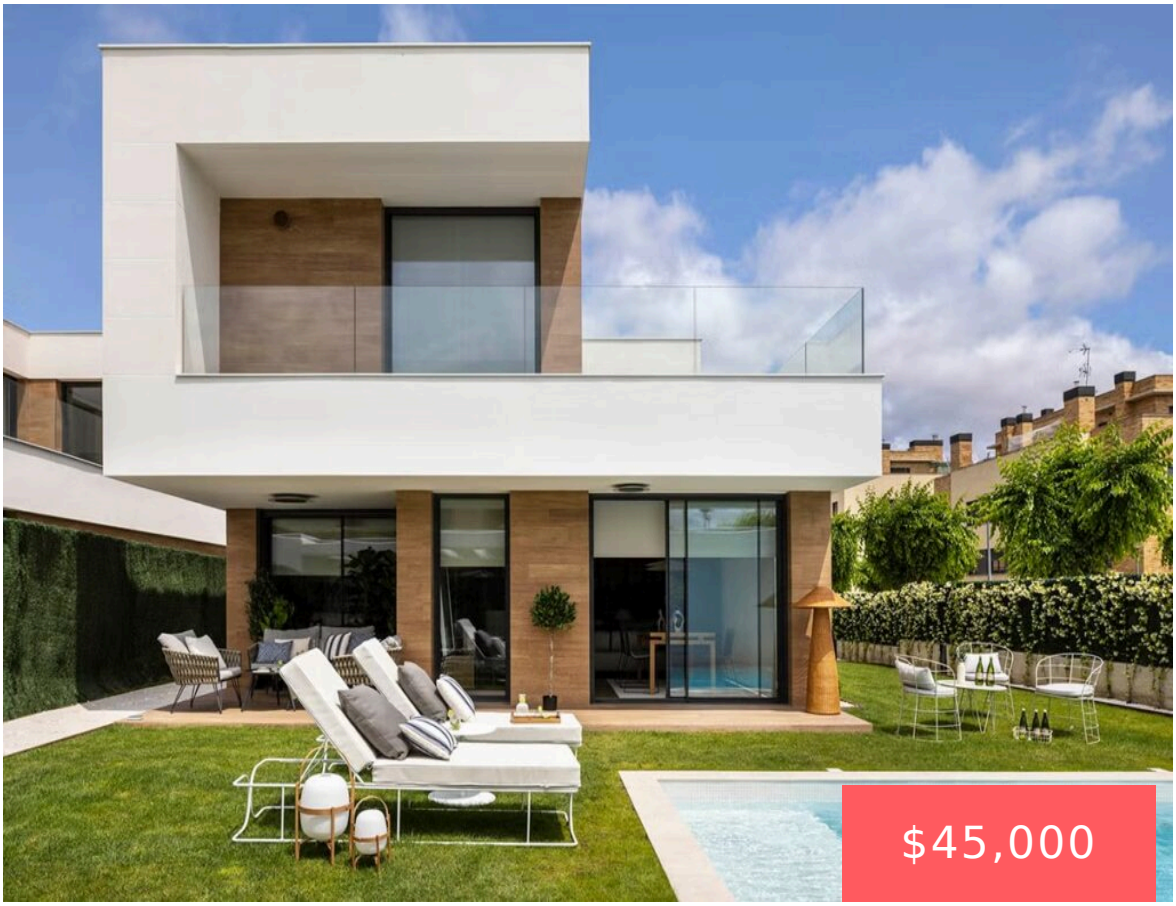





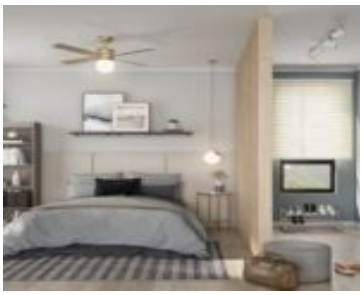

Espaciosa casa con alberca en San Pablo, cerca del centro y de la playa.

- 4 hab
- 2 baños
- Casa
- En renta
- 145 m²



Joaquín Aranda
mensaje de WhatsApp

Lo esencial

Categoría: En renta

Tipo: Casa

Baños : 2 baños

Habitaciones totales: 5

Área : 145 m²

Período de alquiler : por mes

Dormitorios: 4 hab

Medios baños: 1 Medio baño

Pisos : 2 pisos

Año de construcción : 2013

Servicios y características

Comodidades: Jacuzzi, Microondas, Wifi

Características: Aire acondicionado, Alberca